

IZMJENE I DOPUNE PROSTORNOG PLANA UREĐENJA GRADA SENJA

4. GRAĐEVINSKA PODRUČJA NASELJA

0 50 100 200 m MJERILO 1 : 5000

0. GRANICE

- TERITORIJALNE I STATISTIČKE GRANICE
- ZUPANIJSKA GRANICA
- OPĆINSKA / GRAĐEVINSKA GRANICA
- GRANICA NASELJA

OSTALE GRANICE

- GRAĐEVINSKO PODRUČJE - IZGRADENI DIO
- GRAĐEVINSKO PODRUČJE - NEIZGRADENI DIO
- GRAĐEVINSKO PODRUČJE - 40% - 40% - 40%

1. KORIŠTENJE I NAMJENA PROSTORA / POVRŠINA

1.2. PROSTORI / POVRŠINE ZA RAZVOJ I UREĐENJE

- 1.2.1. RAZVOJ I UREĐENJE PROSTORA /
POVRŠINA NASELJA
- IZGRADENI DIO GRAĐEVINSKOG PODRUČJA NASELJA
- NEIZGRADENI I NEUREĐENI DIO GRAĐEVINSKOG PODRUČJA NASELJA
- NEIZGRADENI I UREĐENI DIO GRAĐEVINSKOG PODRUČJA NASELJA

1.2.2. RAZVOJ I UREĐENJE PROSTORA / POVRŠINA IZVAN NASELJA

- POSREDOVANJE
- UGOSTITELJSKO TURISTIČKA NAMJENA
- GRADJE
- UGOSTITELJSKA (AMBAKLATURA)

1.3. INFRASTRUKTURNI SUSTAV

1.3.1. CESTOVNI PROMET

- DRŽAVNA CESTA
- LOKALNA CESTA
- NEKVALIFIKIRANA CESTA

1.3.3. POMORSKI PROMET

- MORSKA LUKA LOKALNOG ZNAČAJA
- MORSKA LUKA ZA POSEBNE NAMJENE
ZUPANIJSKOG ZNAČAJA
- LUČKO PODRUČJE LUKE OTVORENE ZA JAVNI PROMET

3. UVJETI KORIŠTENJA I ZAŠTITE PROSTORA

3.1. UVJETI KORIŠTENJA

3.1.1. PODRUČJA POSEBNIH UVJETA KORIŠTENJA

- REKREATIVNO
EVENTNOSTI
ZAŠTITA
- ZAŠTIĆENI DIOLOVI PRIRODE
- NACIONALNI PARK
- PARK PRIRODE
- ARHEOLOŠKA BAŠTINA
- ARHEOLOŠKI POVEĆAČNI LOKALITET - KOPNENI
- ARHEOLOŠKI POVEĆAČNI LOKALITET - POMORSKI
- SARAJLNA BAŠTINA - POVLJERNA LOKALNA
- POVLJERNA GRAĐEVINSKA ČJELINA
- POLJUPRNO NASELJE
- RURALNO NASELJE
- POVLJERNI SKLOPI GRAĐEVINA
- SARAJLNA GRAĐEVINA
- CIVILNA GRAĐEVINA
- MEMORIJALNA BAŠTINA
- MEMORIJALNO PODRUČJE
- ETNOLOŠKA BAŠTINA
- ETNOLOŠKO PODRUČJE

3.2. PODRUČJA PRIMJENE POSEBNIH MJERA UREĐENJA I ZAŠTITE

3.2.3. PODRUČJA I DIJELOVI PRIMJENE PLANSKIH MJERA ZAŠTITE

- URBANISTIČKI PLAN UREĐENJA
- ZAŠTIĆENI OBLASTI POJAS (ZOP)
LINIJA 300M OD OBLASTE (100 METRA)
- ZAŠTIĆENI OBLASTI POJAS (ZOP)
LINIJA 100M OD OBLASTE (100 METRA)
- OGRAĐENJA IZDAJENOSTI U ZOP-u
LINIJE 100M OD OBLASTE

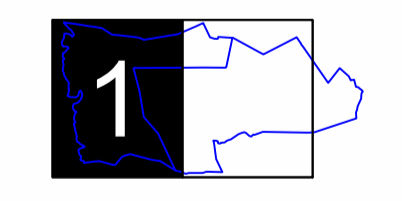
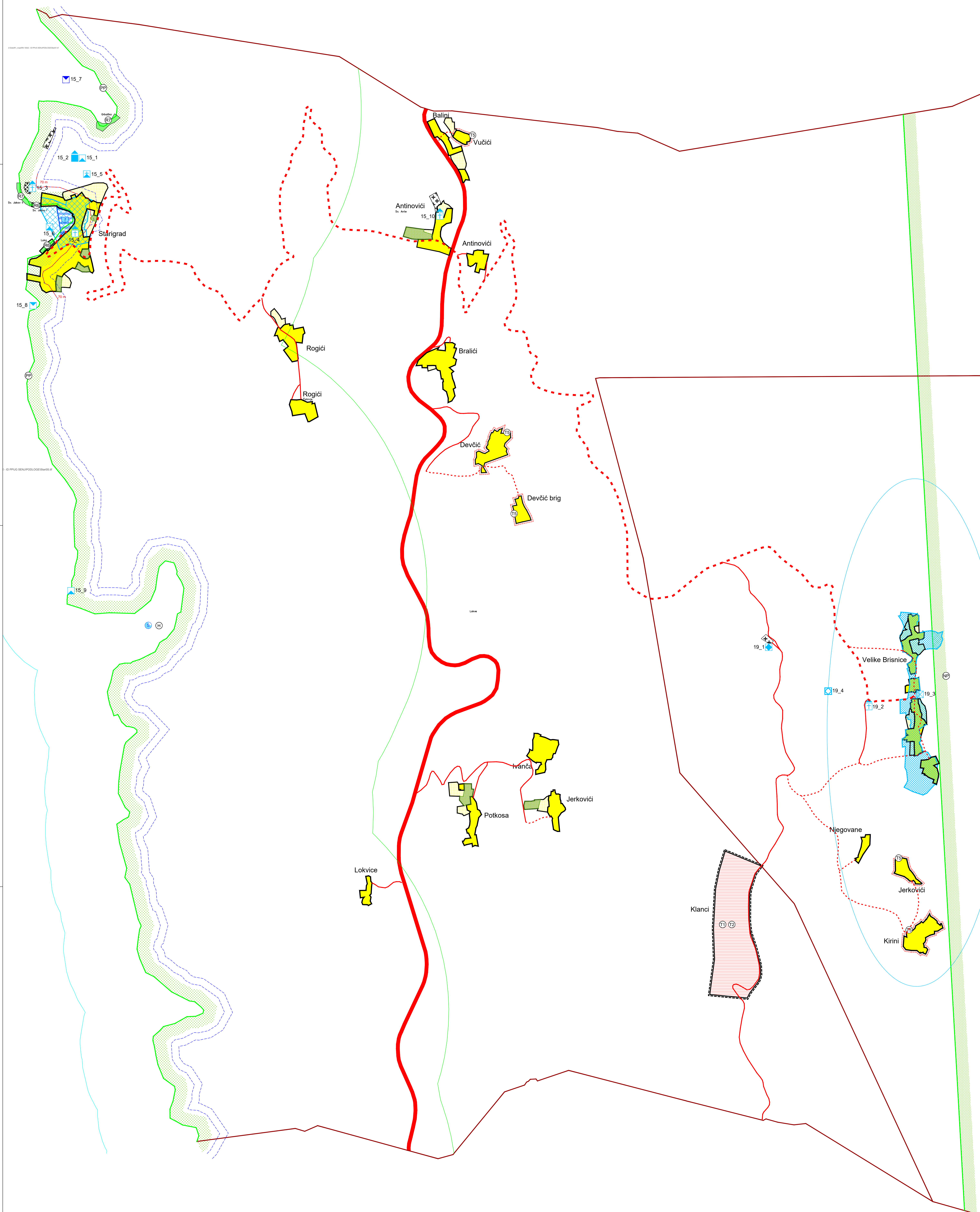

Županija: Grad: SENJA	LIČKO SENJSKA ŽUPANIJA GRAD SENJA		
Naziv prostornog plana:	IZMJENE I DOPUNE PROSTORNOG PLANA UREĐENJA GRADA SENJA		
Broj rednog nacrta:	10022	Broj dokumentarnog lista:	1333
Naziv kartografskog prikaza:	GRAĐEVINSKA PODRUČJA NASELJA - K. O. STARIGRAD	Mjerna kartografskog prikaza:	1:5000
Broj kartografskog prikaza:	4.4.1	Mjerna kartografskog prikaza:	1:5000
Oslova o izradi izmjena i dopuna Prostornog plana uređenja Grada Senja: Službeni glasnik Grada Senja br. 15/07	Oslova o donošenju izmjena i dopuna Prostornog plana uređenja Grada Senja: Službeni glasnik Grada Senja br. 11/2		
Javna rasprava (datum objave): 1. 10. 2010.	Javna rasprava (datum objave): 12. 10. 2010. do 29. 10. 2010.		
Prvo javna rasprava (datum objave): 10. 4. 2011.	Prvo javna rasprava (datum objave): 04. 10. 2011. do 29. 4. 2011.		
Drugo javna rasprava (datum objave): 16. 10. 2011.	Drugo javna rasprava (datum objave): 04. 10. 2011. do 4. 11. 2011.		
Podat tjelno odgovornog za provođenje javne rasprave:	Andrija Tomljanović, dipl.ing.		
Suglasnost na plan prema članku 97. Zakona o prostornom uređenju i gradnji (NN br. 76/07, 38/09, 55/11, 90/11):	Klasik: 390/0211 i 1/04, u izmjeni 5/13 od 11. 12. 2011.		
Pravna osoba/tijelo koje je izradilo plan:	URBANISTIČKI INSTITUT HRVATSKE d.o.o. Frane Petića 4, 10000 Zagreb, tel. 014804300, fax. 014812708		
Podat pravne osobe/tijela koje je izradio plan:	Odgovorna osoba: mr.sc. Nikolaš Dupeur, dipl.ing.arh.		
Odgovorni voditelj izrade plana:	Tecija Miković, dipl.ing.arh.		
Štovični im u izradi plana:	Ferić: Miroslav Beković, dipl.ing.arh. Vladimir Tutek, dipl.ing.arh. Laura Vitasović-Vojnić, dipl.ing.grad. Marijan Prus, dipl.ur. Ante Seržanović, dipl.ing.arh. Mladen Karum, ing.grad. Duan Vučić, ing.grad. Juraj Dupeur, dipl.ing. Vojan Čerčan, dipl.ing.arh. Gordana Matok, dipl.ing.grad. Nataša Anđurić, dipl.ing.urh.		
Podat predstavničkog tijela:	Predsjednik predstavničkog tijela: Zeljko Nešić		
Istovjetnost ovog prostornog plana s izvornikom oglašava:	Podat nadležnog tijela:		