

# IZMJENE I DOPUNE PROSTORNOG PLANA UREĐENJA GRADA SENJA

## 4. GRAĐEVINSKA PODRUČJA NASELJA



### 0. GRANICE

- TERITORIJALNE I STATISTIČKE GRANICE
- ZUPANSKA GRANICA
  - OPĆINSKA / GRADSKA GRANICA
  - GRANICA NASELJA
- OSTALE GRANICE
- - - GRAĐEVINSKO PODRUČJE - IZGRADEN DID
  - - - GRAĐEVINSKO PODRUČJE - NEIZGRADEN DID

### 1. KORIŠTENJE I NAMJENA PROSTORA / POVRŠINA

- 1.2. PROSTORI / POVRŠINE ZA RAZVOJ I UREĐENJE
- 1.2.1. RAZVOJ I UREĐENJE PROSTORA / POVRŠINA NASELJA
- IZGRADEN DID GRAĐEVINSKOG PODRUČJA NASELJA
  - NEIZGRADEN I NEUREĐEN DID GRAĐEVINSKOG PODRUČJA NASELJA
  - NEIZGRADEN I UREĐEN DID GRAĐEVINSKOG PODRUČJA NASELJA
- 1.2.2. RAZVOJ I UREĐENJE PROSTORA / POVRŠINA IZVAN NASELJA

- 1.3. INFRASTRUKTURNI SUSTAV
- 1.3.1. CESTOVNI PROMET
- AUTOCESTA
  - DRŽAVNA CESTA
  - ZUPANSKA CESTA
  - - - NEKVALIFIKIRANA CESTA

### 3. UVJETI KORIŠTENJA I ZAŠTITE PROSTORA

- 3.1. UVJETI KORIŠTENJA
- 3.1.1. PODRUČJA POSEBNIH UVJETA KORIŠTENJA
- ZAŠTOČENI RUCLOVI PRIRODE
  - ZNAČAJNI KRAJOLJAZ
  - SAKRALNA BAŠTINA - POVIŠENA LOKALJAZ 20\_1 - (benediktinska općina Sv. Dujam (površeni))

### 3.2. PODRUČJA PRIMJENE POSEBNIH MJERA UREĐENJA I ZAŠTITE

- 3.2.1. PODRUČJA I DIJELOVI PRIMJENE PLANSKIH MJERA ZAŠTITE
- URBANISTIČKI PLAN UREĐENJA

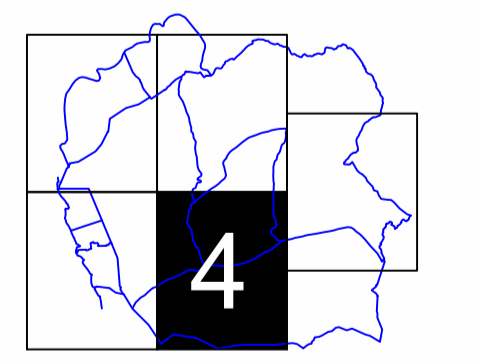
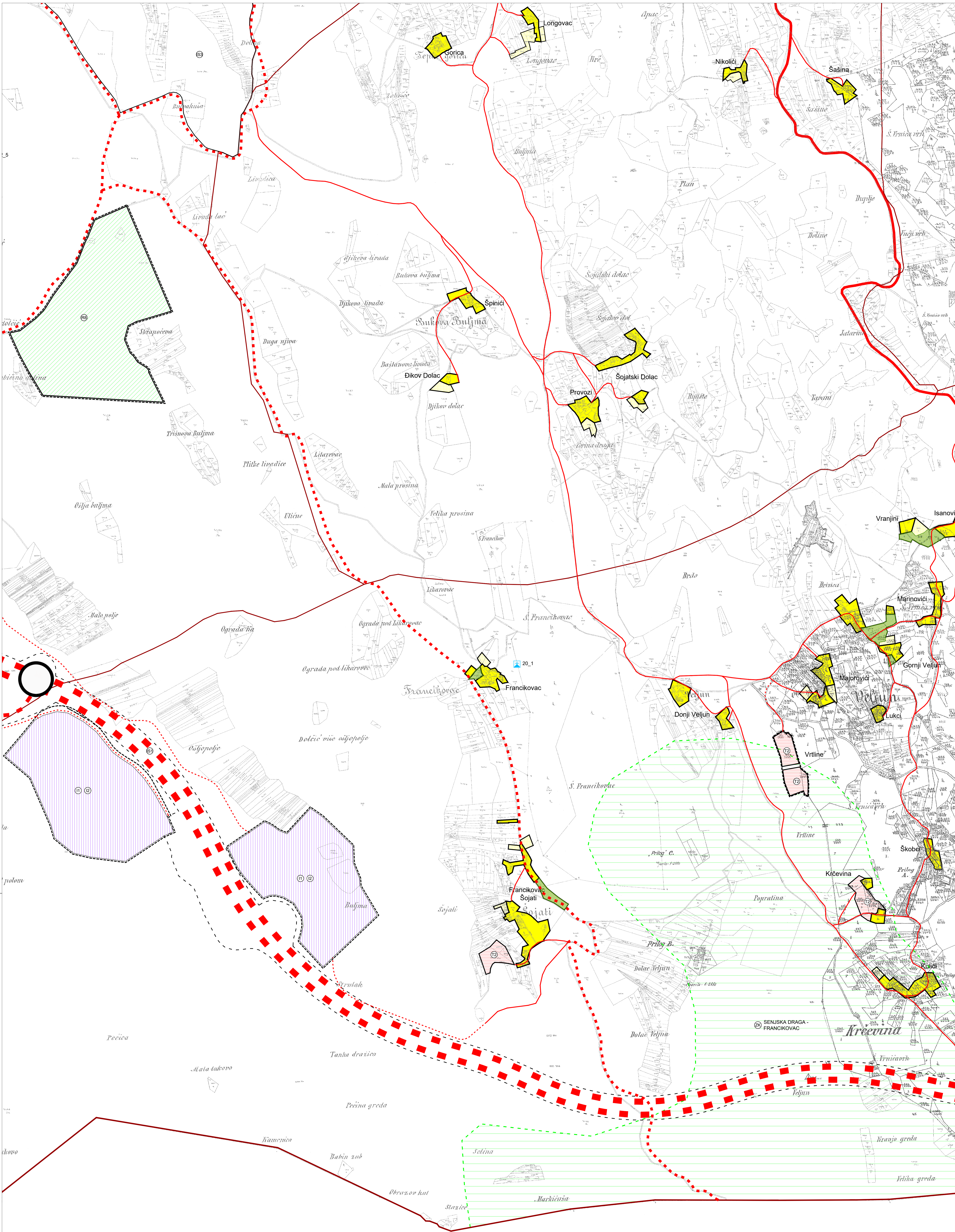

|  |  |   |            |
|--|--|---|------------|
| Zupanija:  | LJUDSKA ŽUPANIJA                                       | Grad:   | GRAD SENJA |
| Naziv prostornog plana:  | IZMJENE I DOPUNE PROSTORNOG PLANA UREĐENJA GRADA SENJA | Broj nadležnog:   | 10022      |
| Broj katarskog prikaza:  | GRAĐEVINSKA PODRUČJA NASELJA - K.O. VJINI PUT          | Broj dokumentacijski broj:  | 1333       |
| Broj katarskog prikaza:  | 4.1.4  | Broj prostornog prikaza:  | 1.5000     |
| Odluka o izradi izmjene i dopuna Prostornog plana uređenja Grada Senja: Službeni glasnik Grada Senja br. 15/07   |  | Odluka o donošenju izmjene i dopuna Prostornog plana uređenja Grada Senja: Službeni glasnik Grada Senja br. 11/12 |            |
| Javni osudi održan: 02. 10. 2010. do 20. 10. 2010.   |  | Javni osudi održan: 02. 10. 2010. do 20. 10. 2010.  |            |
| Ponovna javna rasprava (datum objave): 10. 4. 2011.  |  | Ponovna javna rasprava (datum objave): 19. 4. 2011. do 29. 4. 2011.   |            |
| Ponovna javna rasprava (datum objave): 16. 10. 2011.   |  | Ponovna javna rasprava (datum objave): 24. 10. 2011. do 4. 11. 2011.  |            |
| Petal tipa odgovornog za provedbu javne rasprave: Anđelika Tomjanović, dipl.ing.   |  | Odgovorna osoba za provedbu javne rasprave: Anđelika Tomjanović, dipl.ing.  |            |
| Duglaznost na plan prema članku 97. Zakona o prostornom uređenju i gradnji (NN br. 76/07, 38/09, 50/11, 90/11);  |  |   |            |
| Masa: 360.021/1.1514, u broju 031/06-11/03, datum: 19. 12. 2011.   |  |   |            |
| Prvna osoba/tijelo koje je izradilo plan: URBANISTIČKI INSTITUT HRVATSKÉ d.o.o. Frane Petrica 4, 10000 Zagreb, tel. 0148142708, fax. 0148112708  |  |   |            |
| Petal pravnog osobe/tijela koje je izradilo plan: m. sc. Nikola Đurđević, dipl.ing. arh.   |  |   |            |
| Odgovorni voditelj izrade plana: Terenzija Miković Berković, dipl.ing. arh.  |  |   |            |
| Stručni tim u izradi plana: Terenzija Miković Berković, dipl.ing. arh.; Vladimir Tušek, dipl.ing. arh.; Laura Vitarić-Vojnić, dipl.ing. grad.; Marjan Prus, dipl. arh.; Anja Berjanović, dipl.ing. arh.; Mladen Karaman, ing. grad.; Dean Vučić, ing. geod.; Juraj Đurđević, dipl.ing. arh.; Goran Malčić, dipl.ing. arh.; Nikola Đurđević, dipl.ing. arh.; Juraj Đurđević, dipl.ing. arh. |  |   |            |
| Petal predstavničkog tijela: Predsjednik predstavničkog tijela: Željko Nekić   |  |   |            |
| Izvođenost ovog prostornog plana s izvornikom odobrava: Petal nadležnog tijela:  |  |   |            |