

IZMJENE I DOPUNE PROSTORNOG PLANA UREĐENJA GRADA SENJA

4. GRAĐEVINSKA PODRUČJA NASELJA



- ### 0. GRANICE
- TERITORIJALNE I STATISTIČKE GRANICE
- ZUPANJSKA GRANICA
 - OPĆINSKA I GRAĐEVINSKA GRANICA
 - GRANICA NASELJA
- OSTALE GRANICE
- GRAĐEVINSKO PODRUČJE - IZDRAŽENI DIO
 - GRAĐEVINSKO PODRUČJE - NEIZDRAŽENI DIO

- ### 1. KORIŠTENJE I NAMJENA PROSTORA / POVRŠINA
- #### 1.2. PROSTORI I POVRŠINE ZA RAZVOJ I UREĐENJE
- ##### 1.2.1. RAZVOJU I UREĐENJE PROSTORA / POVRŠINA NASELJA
- IZDRAŽENI DIO GRAĐEVINSKOG PODRUČJA NASELJA
 - NEIZDRAŽENI I NEUREĐENI DIO GRAĐEVINSKOG PODRUČJA NASELJA
 - NEIZDRAŽENI I UREĐENI DIO GRAĐEVINSKOG PODRUČJA NASELJA
- ##### 1.2.2. RAZVOJU I UREĐENJE PROSTORA / POVRŠINA IZVAN NASELJA

- ### 1.3. INFRASTRUKTURNI SUSTAV
- #### 1.3.1. CESTOVNI PROMET
- ZUPANJSKA CESTA
 - LOKALNA CESTA
 - NEKADUVSTANA CESTA
- #### 1.3.2. PODRUČJA PRIMJENE POSEBNIH MJERA UREĐENJA I ZAŠTITE
- ETHNOLošKA BAŠTINA
 - ETHNOLošKO PODRUČJE

- #### 1.3.3. CESTOVNI PROMET
- ZUPANJSKA CESTA
 - LOKALNA CESTA
 - NEKADUVSTANA CESTA

- ### 3. UVJETI KORIŠTENJA I ZAŠTITE PROSTORA
- #### 3.1. UVJETI KORIŠTENJA
- ##### 3.1.1. PODRUČJA POSEBNIH UVJETA KORIŠTENJA

- #### 3.2. PODRUČJA PRIMJENE POSEBNIH MJERA UREĐENJA I ZAŠTITE
- ##### 3.2.3. PODRUČJA I DIOLOVI PRIMJENE PLOSKIH PLANOVA UREĐENJA

- #### 3.2.3. PODRUČJA I DIOLOVI PRIMJENE PLOSKIH PLANOVA UREĐENJA
- OSIMAKI POTREBNE IZRADE DETALJNOG PLANA UREĐENJA

- #### 3.2.3. PODRUČJA I DIOLOVI PRIMJENE PLOSKIH PLANOVA UREĐENJA
- OSIMAKI POTREBNE IZRADE DETALJNOG PLANA UREĐENJA

- #### 3.2.3. PODRUČJA I DIOLOVI PRIMJENE PLOSKIH PLANOVA UREĐENJA
- OSIMAKI POTREBNE IZRADE DETALJNOG PLANA UREĐENJA

- #### 3.2.3. PODRUČJA I DIOLOVI PRIMJENE PLOSKIH PLANOVA UREĐENJA
- OSIMAKI POTREBNE IZRADE DETALJNOG PLANA UREĐENJA

- #### 3.2.3. PODRUČJA I DIOLOVI PRIMJENE PLOSKIH PLANOVA UREĐENJA
- OSIMAKI POTREBNE IZRADE DETALJNOG PLANA UREĐENJA

- #### 3.2.3. PODRUČJA I DIOLOVI PRIMJENE PLOSKIH PLANOVA UREĐENJA
- OSIMAKI POTREBNE IZRADE DETALJNOG PLANA UREĐENJA

- #### 3.2.3. PODRUČJA I DIOLOVI PRIMJENE PLOSKIH PLANOVA UREĐENJA
- OSIMAKI POTREBNE IZRADE DETALJNOG PLANA UREĐENJA

- #### 3.2.3. PODRUČJA I DIOLOVI PRIMJENE PLOSKIH PLANOVA UREĐENJA
- OSIMAKI POTREBNE IZRADE DETALJNOG PLANA UREĐENJA

- #### 3.2.3. PODRUČJA I DIOLOVI PRIMJENE PLOSKIH PLANOVA UREĐENJA
- OSIMAKI POTREBNE IZRADE DETALJNOG PLANA UREĐENJA

- #### 3.2.3. PODRUČJA I DIOLOVI PRIMJENE PLOSKIH PLANOVA UREĐENJA
- OSIMAKI POTREBNE IZRADE DETALJNOG PLANA UREĐENJA

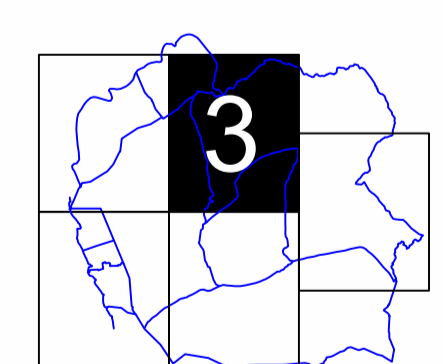
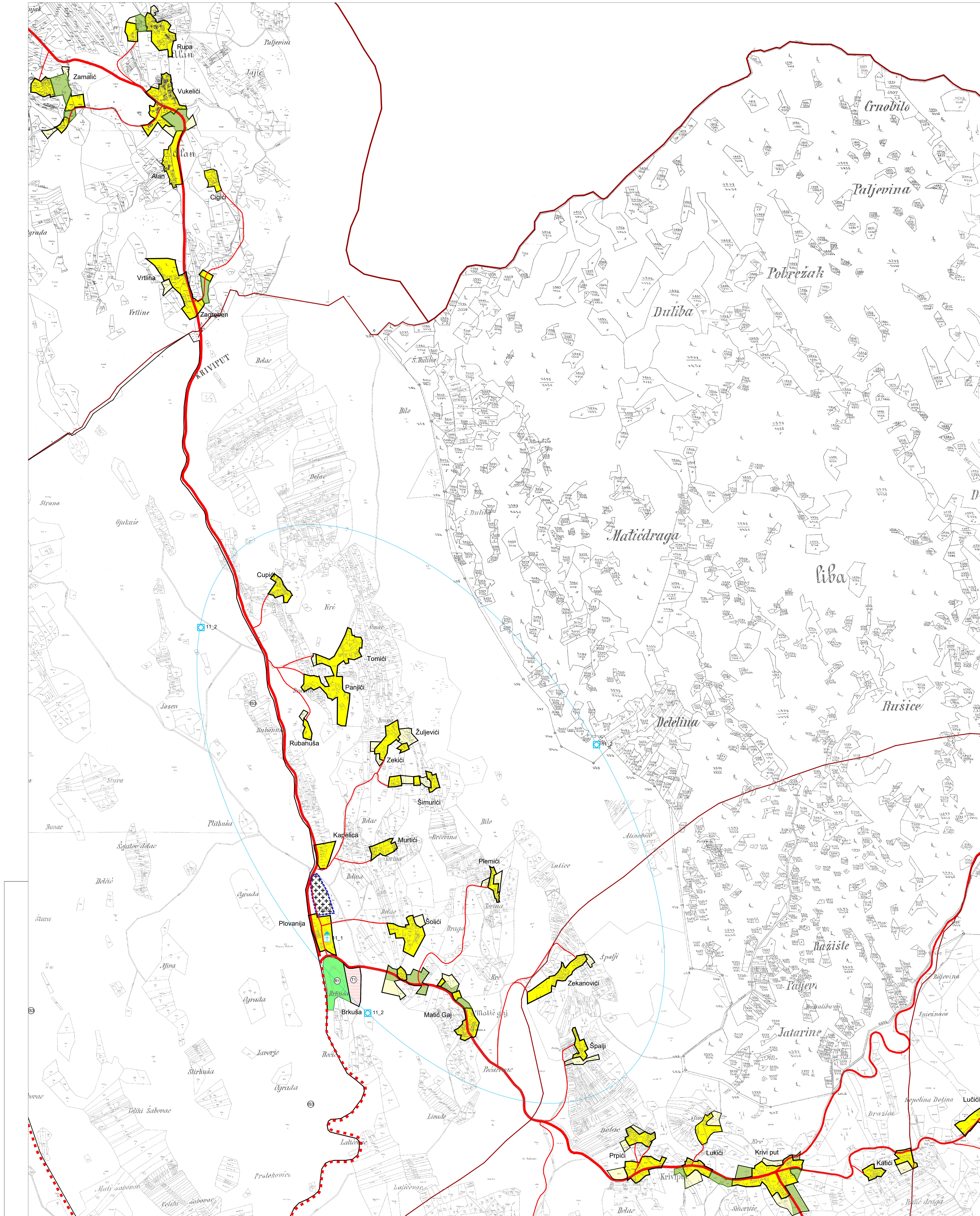

Završilo: Grad Senja	LOKALNA SENJSKA ZUPANIJA
Način prostornog plana: IZMJENE I DOPUNE PROSTORNOG PLANA UREĐENJA GRADA SENJA	GRAD SENJA
Broj rednog naloga: 10022	Dokumentacijski broj: 1333
Način kartografskog prikaza: GRAĐEVINSKA PODRUČJA NASELJA - K.O. KODI PRIT	
Broj kartografskog prikaza: 41.3	Mjerilo kartografskog prikaza: 1:5000
Odlika o izradi i dopuna Prostornog plana uređenja: Grad Senja, Službeni glasnik Grada Senja br. 15/07	Odlika o donoenju izmjena i dopuna Prostornog plana uređenja: Grad Senja, Službeni glasnik Grada Senja br. 1/12
Javna rasprava (datum objave): 1. 10. 2010.	Javna uvid odbran: od 12. 10. 2010. do 29. 10. 2010.
Povratna javna rasprava (datum objave): 10. 4. 2011.	Povratni javni uvid odbran: od 19. 4. 2011. do 29. 4. 2011.
Povratna javna rasprava (datum objave): 16. 10. 2011.	Povratni javni uvid odbran: od 24. 10. 2011. do 4. 11. 2011.
Petal tjela odgovorne za provođenje javne rasprave: Anđelka Tomljanović, dipl. ing.	Odgovorna osoba za provođenje javne rasprave: Anđelka Tomljanović, dipl. ing.
Budžarnost na plan prema članku 97. Zakona o prostornom uređenju i gradnji (NN br. 76/07, 38/09, 55/11, 50/11): Iznos: 390.021111154, uz broj: 53108-11-03, datum: 19. 12. 2011.	
Pravna osobnost koja je izradilo plan: URBANISTIČKI INSTITUT HRVATSKIE d.o.o. Frane Petića 4, 10000 Zagreb, tel. 014894300, fax 014812708	
Petal prave osobnosti koje je uradilo plan: mr. sc. Ninoslav Dušper, dipl. ing. arh.	
Odgovorni voditelj izrade plana: Terezića Milenić Berković, dipl. ing. arh.	
Stvorili su i uradili plan: Ferižić Milenić Berković, dipl. ing. arh. Vladimir Tušek, dipl. ing. arh. Laura Vitasović-Vojnić, dipl. ing. grad. Marjan Prus, dipl. inž. arh. Anja Šerjanović, dipl. ing. arh. Maden Karim, ing. grad. Dean Vučić, ing. grad. Juraj Dušper, dipl. oec. Goran Matok, dipl. ing. arh. Nikola Anđelićević, dipl. ing. arh.	
Petal predstavničkog tijela: Predsjednik predstavničkog tijela: Zeljko Nekić	
Isoveličnost ovog prostornog plana s izvornikom odnosa: Petal nadležnog tijela	