

IZMJENE I DOPUNE PROSTORNOG PLANA UREĐENJA GRADA SENJA

4. GRAĐEVINSKA PODRUČJA NASELJA



0. GRANICE

- TERITORIJALNE I STATISTIČKE GRANICE
- ZUPANIJSKA GRANICA
- OPĆINSKA / GRADSKA GRANICA
- GRANICA NASELJA
- OSTALE GRANICE
- GRAĐEVINSKO PODRUČJE - UGRADENI DIO
- GRAĐEVINSKO PODRUČJE - NEUGRAĐENI DIO

1. KORIŠTENJE I NAMJENA PROSTORA / POVRŠINA

1.2. PROSTORI / POVRŠINE ZA RAZVOJ I UREĐENJE

- 1.2.1. RAZVOJ I UREĐENJE PROSTORA / POVRŠINA NASELJA
- UGRAĐENI DIO GRAĐEVINSKOG PODRUČJA NASELJA
- NEUGRAĐENI I NEUREĐENI DIO GRAĐEVINSKOG PODRUČJA NASELJA
- NEUGRAĐENI I UREĐENI DIO GRAĐEVINSKOG PODRUČJA NASELJA
- 1.2.2. RAZVOJ I UREĐENJE PROSTORA / POVRŠINA IZVAN NASELJA

- IZVORNE NAMJENE
- UGOSTITELJSKO TURISTIČKA NAMJENA
- SPORTSKO REKREACIJSKA NAMJENA
- POVRŠINE INFRASTRUKTURNIH SUSTAVA

1.3. INFRASTRUKTURNI SUSTAV

1.3.1. CESTOVNI PROMET

- AUTOCESTA
- DRŽAVNA CESTA
- ZUPANIJSKA CESTA
- NERAZVRSTANA CESTA

1.3.3. POMORSKI PROMET

- PRIVEŽISTE

3. UVJETI KORIŠTENJA I ZAŠTITE PROSTORA

3.1. UVJETI KORIŠTENJA

3.1.1. PODRUČJA POSEBNIH UVJETA KORIŠTENJA

- ARHEOLOŠKA BAŠTINA
- ARHEOLOŠKI POJEDINAČNI LOKALITET - KOPNENI
- SAKRALNA BAŠTINA - PROJEKCIJSKA LOKACIJA
- POVRŠINA GRADITELJSKA CJEJLINA
- SEOSKA NASELJA
- ETNOLOŠKA BAŠTINA
- ETNOLOŠKO PODRUČJE

3.2. PODRUČJA PRIMJENE POSEBNIH MJERA UREĐENJA I ZAŠTITE

3.2.3. PODRUČJA I DJELOVI PRIMJENE PLANSKIH MJERA ZAŠTITE

- URBANISTIČKI PLAN UREĐENJA
- ZAŠTITENA OBALNI PRUGAS (ZOP)
- UNUTARŠNJA ZAŠTITENA OBALNA TRAKA (ZOT)
- ZAŠTITENA OBALNA PRUGAS (ZOP)
- UNUTARŠNJA ZAŠTITENA OBALNA TRAKA (ZOT)
- OSRANČENJA USRAĐENOSTI U ZOP-u
- LINEE 70/100m OD OBALE

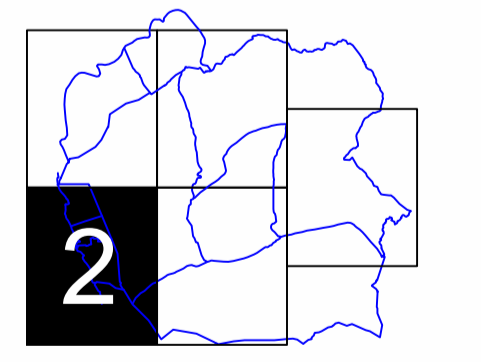
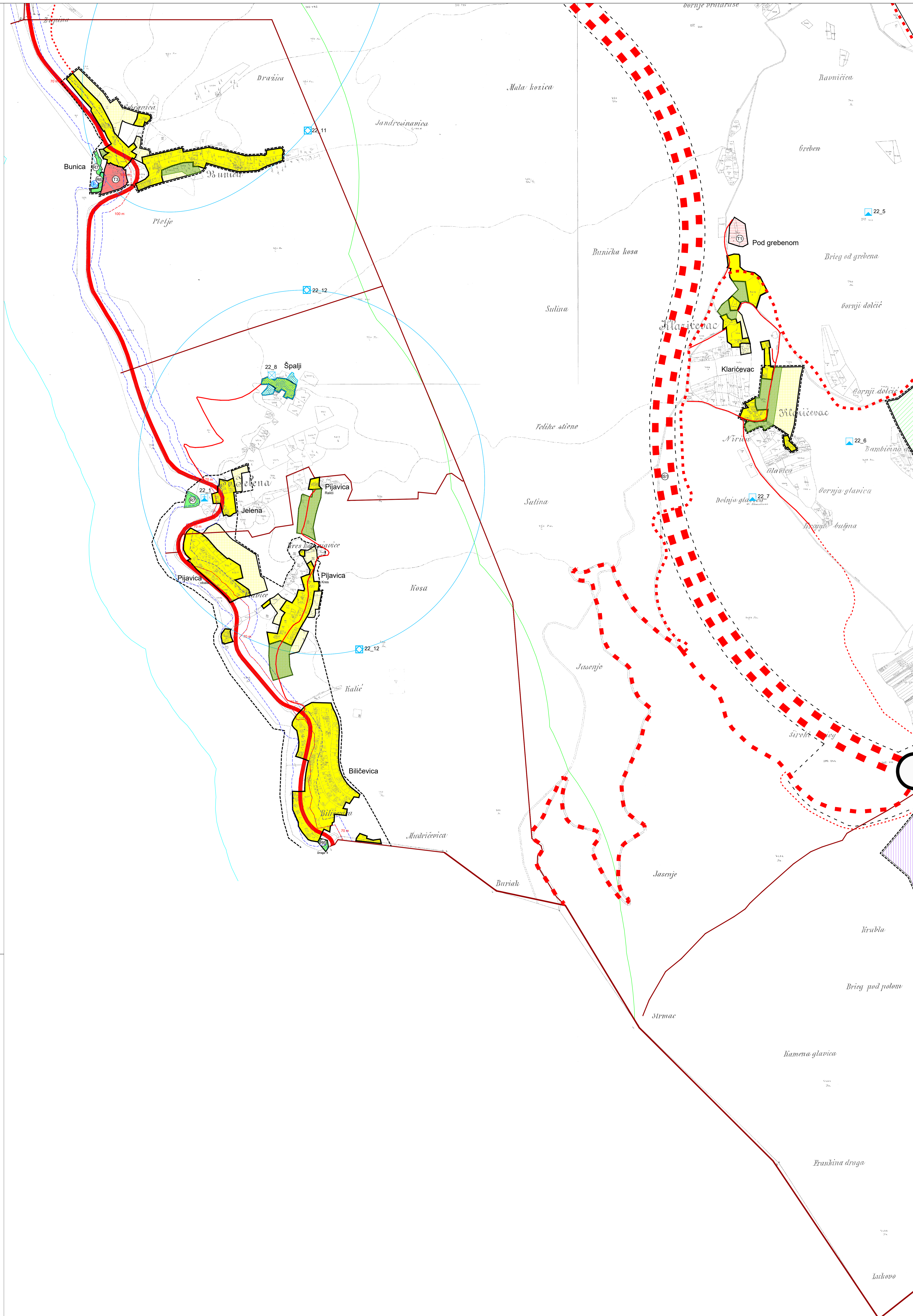

Zupanija:	LIČKO-SENJSKA ŽUPANIJA
Grad:	GRAD SENJA
Naziv prostornog plana:	IZMJENE I DOPUNE PROSTORNOG PLANA UREĐENJA GRADA SENJA
Broj radnog naloga:	10022
Naziv kartografskog prikaza:	GRAĐEVINSKA PODRUČJA NASELJA - K.O. RIVNI PUT
Broj kartografskog prikaza:	4.1.2
Odlika o izradi izmjena i dopuna Prostornog plana uređenja Grada Senja: Službeni glasnik Grada Senja br. 15/07	Odlika o donošenju izmjena i dopuna Prostornog plana uređenja Grada Senja: Službeni glasnik Grada Senja br. 11/12
Javna rasprava (datum objave): 1. 10. 2010.	Javni uvid odlika od 12. 10. 2010. do 29. 10. 2010.
Ponovna javna rasprava (datum objave): 10. 4. 2011.	Ponovni javni uvid odlika od 19. 4. 2011. do 29. 4. 2011.
Ponovna javna rasprava (datum objave): 16. 10. 2011.	Ponovni javni uvid odlika od 24. 10. 2011. do 4. 11. 2011.
Početak tjelne odgovornosti za provedbu javne rasprave:	Odgovornost za provedbu javne rasprave: Anđelka Tomljanović, dipl.ing.
Dugloženost na plan prema članku 97. Zakona o prostornom uređenju i gradnji (NN br. 78/07, 38/09, 55/11, 90/11):	Masa: 360/021/1-11/04, ur. broj: 031/06-11/03, datum: 19. 12. 2011.
Pravna osoba/njezgo koje je izradilo plan:	URBANISTIČKI INSTITUT HRVATSKÉ d.o.o. Frane Petica 4, 10000 Zagreb, tel. 014804300, fax: 014812708
Početak pravne osobe/njezgo koje je izradilo plan:	Odgovornost za izradu plana: m.sc. Ninoslav Dušper, dipl.ing.arh.
Odgovorni voditelj uradbe plana:	Tereziya Miković Berković, dipl.ing.arh.
Stručna tim u izradi plana:	Tereziya Miković Berković, dipl.ing.arh. / Vladimir Tutak, dipl.ing.arh. / Laura Vitassević-Vojnović, dipl.ing.grad. / Marjan Prus, dipl.kar. / Ante Seržanović, dipl.ing.arh. / Mladen Kardum, ing.grad. / Dean Vučić, ing.grad. / Juraj Dušper, dipl.ing.arh. / Vedran Čerčan, dipl.ing.arh. / Gordana Matok, dipl.ing.arh. / Nikola Avramović, dipl.ing.u.k.
Početak predstavničkog tijela:	Projedni predstavničko tijelo: Zeljko Nekić
Izloženost ovog prostornog plana s izvornikom odjavnice:	Početak nadležnog tijela: