

0. GRANICE

- TERITORIJALNE I STATISTIČKE GRANICE**
- ŽUPANIJSKA GRANICA
 - OPĆINSKA I GRAĐANSKA GRANICA
 - GRANICA NASELJA
- OSTALE GRANICE**
- GRADEVINSKO PODRUČJE - IZGRADENI DIO
 - GRADEVINSKO PODRUČJE - NEIZGRADENI DIO
 - - - GRADEVINSKO PODRUČJE - OSTALO

1. KORIŠTENJE I NAMJENA PROSTORA / POVRŠINA

- 1.2. PROSTORI / POVRŠINE ZA RAZVOJ I UREĐENJE**
- 1.2.1. RAZVOJ I UREĐENJE PROSTORA / POVRŠINA NASELJA**
- IZGRADENI DIO GRADEVINSKOG PODRUČJA NASELJA
 - NEIZGRADENI I NEUREĐENI DIO GRADEVINSKOG PODRUČJA NASELJA
 - NEIZGRADENI I NEUREĐENI DIO GRADEVINSKOG PODRUČJA NASELJA
- 1.2.2. RAZVOJ I UREĐENJE PROSTORA / POVRŠINA IZVAN NASELJA**

- 1.3. INFRASTRUKTURNI SUSTAV**
- 1.3.1. CESTOVNI PROMET**
- DRŽAVNA CESTA
 - - - LOKALNA CESTA
 - - - NEKVALIFIKIRANA CESTA
- 1.3.3. POMORSKI PROMET**
- MORSKA LUKA LOKALNOG ZNAČAJA
 - MORSKA LUKA ZA POSEBNE NAMJENE ŽUPANIJSKOG ZNAČAJA
 - LUČNO PODRUČJE LUKE OTVORENE ZA JAVNI PROMET

3. UVJETI KORIŠTENJA I ZAŠTITE PROSTORA

- 3.1. UVJETI KORIŠTENJA**
- 3.1.1. PODRUČJA POSEBNIH UVJETA KORIŠTENJA**
- ZAŠTIĆENI DIOVEI PRIRODE**
- NACIONALNI PARK
 - PARK PRIRODE
- ARHEOLOŠKA BAŠTINA**
- ▲ ARHEOLOŠKO POUČNO Mjesto - KOPNENI
 - ▲ 101 - gradina Gradac
 - ▲ 105 - zidine skrajnje
 - ▲ ARHEOLOŠKO POUČNO Mjesto - PODMORSKI
 - ▲ 107 - zidine Gradina
 - ▲ 108 - zidine Gradina
 - ▲ 109 - zidine Gradina
 - ▲ SAKRALNA BAŠTINA - POVIŠENA LOKALNA
 - ▲ 125 - kapela sv. Jakov
- POVIŠENA GRAĐEVINSKA CIJELINA**
- ▲ POUČNO Mjesto
 - ▲ 158 - Stari grad
 - ▲ RURALNO Mjesto
 - ▲ 193 - Vukova Gradina
- POVIŠENI SLOPOVI I GRAĐEVINA**
- ▲ SAKRALNA GRAĐEVINA
 - ▲ 101 - kapela sv. Jakov
 - ▲ 104 - zidine sv. Jakov
 - ▲ 105 - zidine sv. Jakov
 - ▲ 107 - kapela sv. Jakov
 - ▲ 108 - kapela sv. Jakov
 - ▲ 109 - kapela sv. Jakov
 - ▲ CIVILNA GRAĐEVINA
 - ▲ 152 - francuska avazija Golubić Grad
- MEMORIJALNA BAŠTINA**
- ▲ MEMORIJALNO PODRUČJE
 - ▲ 191 - groblje na Tonama
- ETNOLOŠKA BAŠTINA**
- ▲ ETNOLOŠKO PODRUČJE

3.2. PODRUČJA PRIMJENE POSEBNIH MJERA UREĐENJA I ZAŠTITE

- 3.2.3. PODRUČJA I DIOVEI PRIMJENE PLANSKIH MJERA ZAŠTITE**
- URBANISTIČKI PLAN UREĐENJA
 - ZAŠTIĆENI OSUŠNI POLJOS (ZOP)
 - LUKA SVI DIOVEI OSUŠNI
 - ZAŠTIĆENI OSUŠNI POLJOS (ZOP)
 - LUKA SVI DIOVEI OSUŠNI
 - OGRANIČENJA IZGRADNOSTI U ZOP-u
 - LINIJE 70m OD OBALE

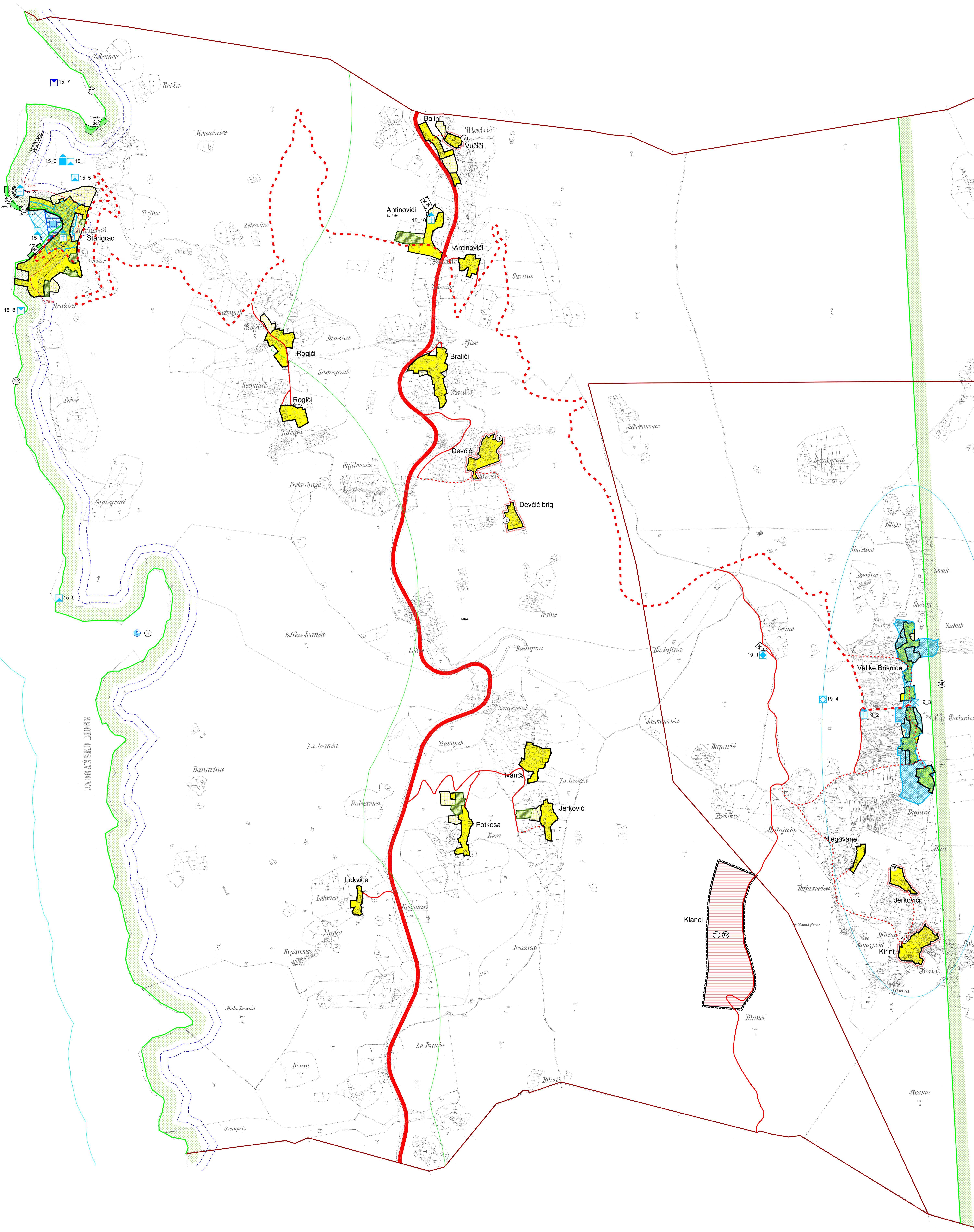

- 3.3. UVJETI KORIŠTENJA**
- 3.3.1. PODRUČJA POSEBNIH UVJETA KORIŠTENJA**
- ZAŠTIĆENI DIOVEI PRIRODE**
- NACIONALNI PARK
 - PARK PRIRODE
- ARHEOLOŠKA BAŠTINA**
- ▲ ARHEOLOŠKO POUČNO Mjesto - KOPNENI
 - ▲ 101 - gradina Gradac
 - ▲ 105 - zidine skrajnje
 - ▲ ARHEOLOŠKO POUČNO Mjesto - PODMORSKI
 - ▲ 107 - zidine Gradina
 - ▲ 108 - zidine Gradina
 - ▲ 109 - zidine Gradina
 - ▲ SAKRALNA BAŠTINA - POVIŠENA LOKALNA
 - ▲ 125 - kapela sv. Jakov
- POVIŠENA GRAĐEVINSKA CIJELINA**
- ▲ POUČNO Mjesto
 - ▲ 158 - Stari grad
 - ▲ RURALNO Mjesto
 - ▲ 193 - Vukova Gradina
- POVIŠENI SLOPOVI I GRAĐEVINA**
- ▲ SAKRALNA GRAĐEVINA
 - ▲ 101 - kapela sv. Jakov
 - ▲ 104 - zidine sv. Jakov
 - ▲ 105 - zidine sv. Jakov
 - ▲ 107 - kapela sv. Jakov
 - ▲ 108 - kapela sv. Jakov
 - ▲ 109 - kapela sv. Jakov
 - ▲ CIVILNA GRAĐEVINA
 - ▲ 152 - francuska avazija Golubić Grad
- MEMORIJALNA BAŠTINA**
- ▲ MEMORIJALNO PODRUČJE
 - ▲ 191 - groblje na Tonama
- ETNOLOŠKA BAŠTINA**
- ▲ ETNOLOŠKO PODRUČJE

3.2. PODRUČJA PRIMJENE POSEBNIH MJERA UREĐENJA I ZAŠTITE

- 3.2.3. PODRUČJA I DIOVEI PRIMJENE PLANSKIH MJERA ZAŠTITE**
- URBANISTIČKI PLAN UREĐENJA
 - ZAŠTIĆENI OSUŠNI POLJOS (ZOP)
 - LUKA SVI DIOVEI OSUŠNI
 - ZAŠTIĆENI OSUŠNI POLJOS (ZOP)
 - LUKA SVI DIOVEI OSUŠNI
 - OGRANIČENJA IZGRADNOSTI U ZOP-u
 - LINIJE 70m OD OBALE

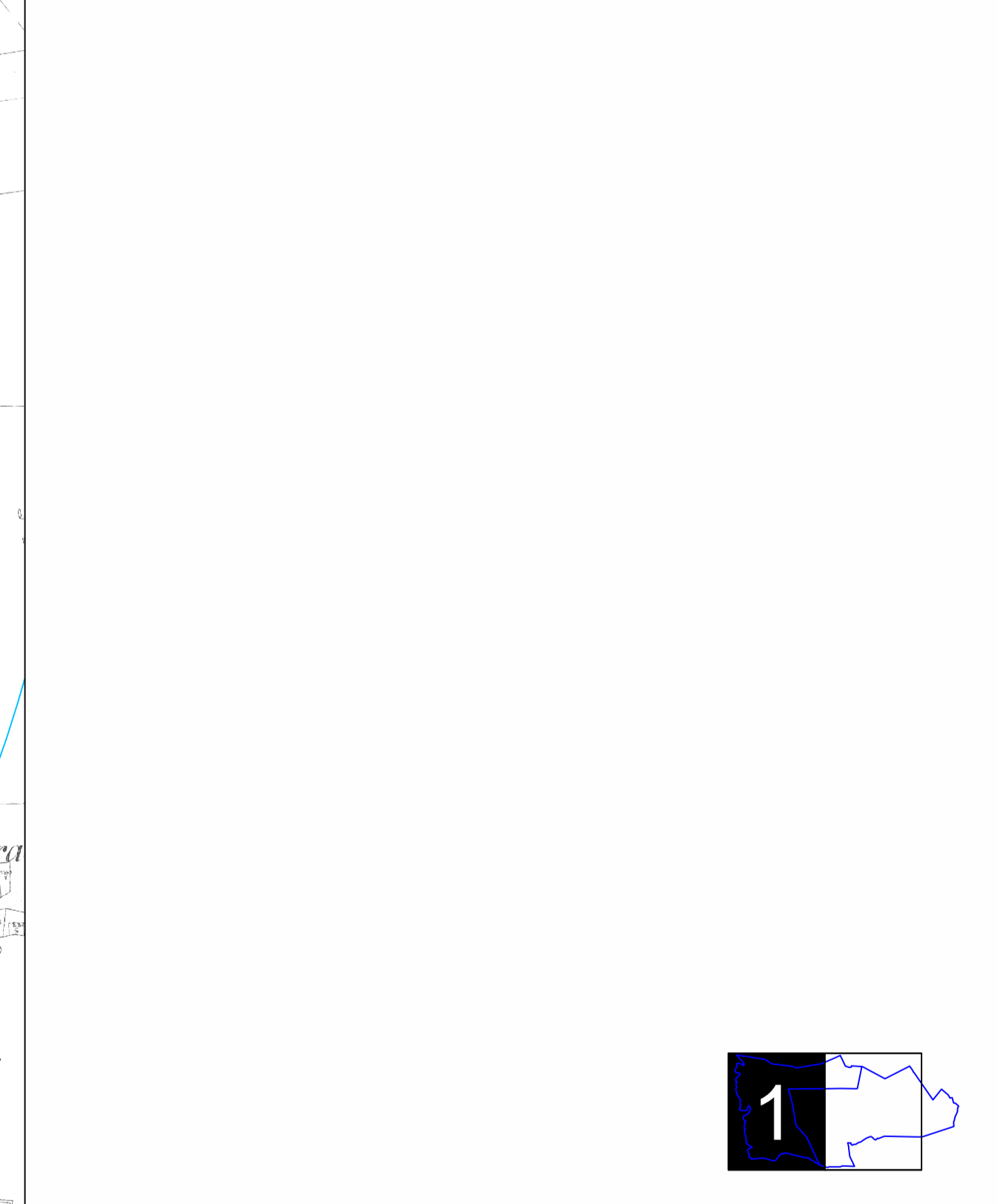

Županija: LIČKO-SENJSKA ŽUPANIJA Grad: GRAD SENJ	
Naziv prostornog plana: IZMJENE I DOPUNE PROSTORNOG PLANA UREĐENJA GRADA SENJA	
Broj natpisnog naloga: 10002	Dokumentacijski broj: 1333
Naziv kartografskog prikaza: GRADEVINSKA PODRUČJA NASELJA - K.O. STARIGRAD	
Broj kartografskog prikaza: 4.4.1	Mjerilo kartografskog prikaza: 1:5000
Odluka o izradi izmjena i dopuna Prostornog plana uređenja Grada Senja: Službeni glasnik Grada Senja br. 19/07	
Odluka o donošenju izmjena i dopuna Prostornog plana uređenja Grada Senja: Službeni glasnik Grada Senja br. 11/12	
Javna rasprava (datum objave): 1. 10. 2010.	
Javni uvid odbran od: 12. 10. 2010. do 28. 10. 2010.	
Ponovna javna rasprava (datum objave): 10. 4. 2011.	
Ponovni javni uvid odbran od: 24. 10. 2011. do 4. 11. 2011.	
Ponovna javna rasprava (datum objave): 16. 10. 2011.	
Odgovorne osobe za provođenje javne rasprave: Anđelka Tomjanović, dipl.ing.	
Počet ljeta odgovornog za provođenje javne rasprave: Anđelka Tomjanović, dipl.ing.	
Suglasnost na plan prema članku 97. Zakona o prostornom uređenju i gradnji (NN br. 78/07, 38/08, 55/11, 90/11)	
Prema osobitojtoj koje je izradio plan: URBANISTIČKI INSTITUT HRVATSKE d.o.o. Frane Petića 4, 10000 Zagreb, tel. 014804300, fax. 014812708	
Počet pravne osobitojtoj koje je izradio plan:	
Odgovorne osobe: mr.sc. Nenad Duper, dipl.ing.arh.	
Odgovorni voditelj terade plana: Terezija Miković Berković, dipl.ing.arh.	
Studijski tim u skladu s planom:	
Terezija Miković Berković, dipl.ing.arh.	
Vladimir Tutek, dipl.ing.arh.	
Laura Vlasović Vojnić, dipl.ing.grad.	
Marijan Prus, dipl.ing.	
Anje Senjanović, dipl.ing.arh.	
Mladen Karaman, ing.grad.	
Juraj Duper, dipl.ing.	
Gordana Mašić, dipl.ing.prom.	
Nataša Avakumović, dipl.ing.u.k.	
Počet predstavničkog ljeta:	
Počet predstavničkog ljeta:	
Izotjevnost ovog prostornog plana s izvornim odjavom:	
Počet nadobnog ljeta:	