

DETALJ KRIŽANJA I PARALELNOG VOĐENJA CJEVOVODA
S ELEKTROENERGETSKIM KABELOM

BEZ DODATNE ZAŠTITE

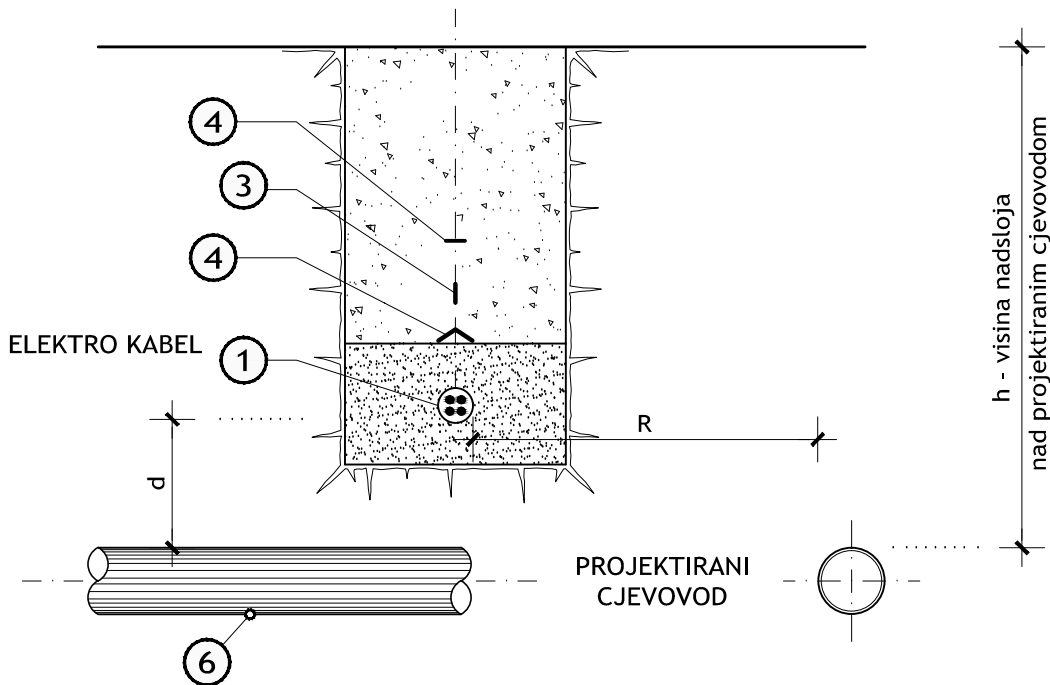

S DODATNOM ZAŠTITIOM - kabel iznad cjevovoda

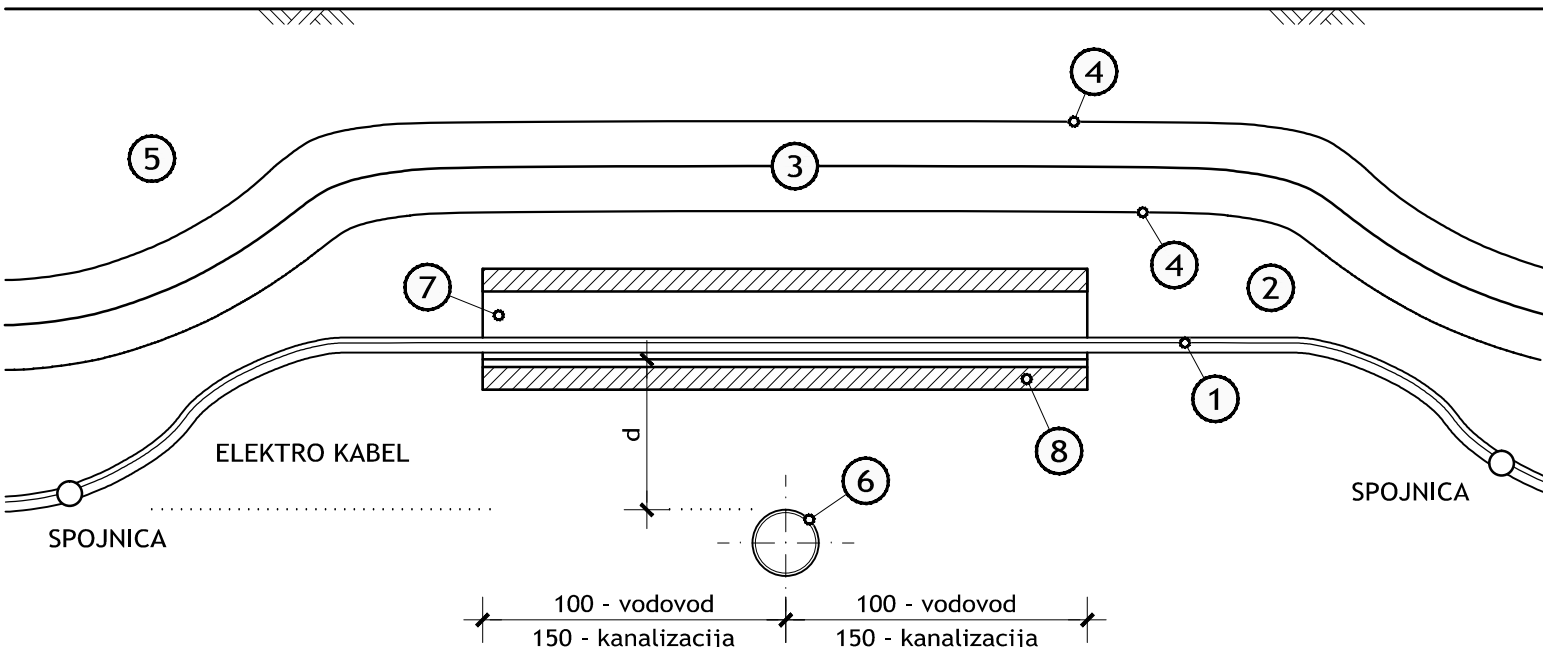

NAPOMENA:
- KRIŽANJA IZVESTI POD PRAVIM KUTEM, IZNIMNO POD KUTEM NE MANJIM OD 60°

V O D O V O D		
Najmanja udaljenost između vodovoda i elektro kabela (m) (razmak između najbližih vanjskih rubova instalacija)		
PARALELNO VOĐENJE	Opskrbni vodovod	0,50
	Magistralni vodovod	1,50
KRIŽANJE	Bez zaštite	0,50
	Elektro kabel u zaštitnoj cijevi duljine 1,00 m sa svake strane križanja	0,15 - 0,50

K A N A L I Z A C I J A		
Najmanja udaljenost između vodovoda i elektro kabela (m) (razmak između najbližih vanjskih rubova instalacija)		
PARALELNO VOĐENJE	Cjevovod profila do DN 600 mm	0,50
	Cjevovod profila preko DN 600 mm	1,50
KRIŽANJE	Elektro kabel u zaštitnoj cijevi duljine 1,50 m sa svake strane križanja	0,30

- KAZALO:**
- ELEKTRO KABEL
 - PIJESAK 0-8 mm
 - UZEMLJIVAČ
 - UPOZORAVAJUĆA TRAKA (ŠTITNIK)
 - SITNI MATERIJAL IZ ISKOPA
 - PROJEKTIRANI CJEVOVOD
 - 7a. $h \geq 80$ cm - TPE CIJEV Ø 160 mm
 - 7b. $h < 80$ cm - LJEVANO ŽELJEZNA CIJEV Ø 150 mm
 - BETON C20/25, cca 5-10 cm

IZMJENA BR.	OPIS	DATUM	POTPIS
INVESTITOR:	GRAD SENJ Obala dr. F. Tuđmana 2 53270 SENJ	 INSTITUT IGH d.d. Regionalni centar RIJEKA Kukuljanovo 182/2 51227 KUKULJANOVO	
NARUČITELJ:			
VRSTA PROJEKTA (RAZINA I STRUKA):	GLAVNI GRAĐEVINSKI PROJEKT	ZAJEDNIČKA OZNAKA PROJEKTA: GP-VIO-114/16	
GRADEVINA:	PRIKLJUČAK RECIKLAŽNOG DVORIŠTA NA VODNE GRADEVINE	MAPA:	
SADRŽAJ:	DETALJ KRIŽANJA I PARALELNOG VOĐENJA CJEVOVODA S ELEKTROENERGETSKIM KABELOM		
GLAVNI PROJEKTANT:	MILAN MARINAC, dipl.ing.građ. HRVATSKA KOMORA INŽENJERA GRAĐEVINARSTVA Milan Marinac dipl.ing.građ.	MJERILO:	
PROJEKTANT:	Ovlašteni inženjer građevinarstva MAKS BRELIH, struč.spec.ing.aedif. HRVATSKA KOMORA INŽENJERA GRAĐEVINARSTVA Maks Brelih struč.spec.ing.aedif. Ovlašteni inženjer građevinarstva		
		DATUM: Rijeka, studeni 2016.	
		BROJ PROJEKTA: 73330-114/16	
		BROJ PRILOGA: 6.3	
OZNAKA DOKUMENTA: IGH-GP-6.3-0			