

0. GRANICE

TERITORIJALNE I STATISTIČKE GRANICE

- ZUPANJSKA GRANICA
- OPĆINSKA / GRAĐEVINSKA GRANICA
- GRANICA NASELJA

OSTALE GRANICE

- GRAĐEVINSKO PODRUČJE - IZGRABENI DIO
- GRAĐEVINSKO PODRUČJE - NEIZGRABENI DIO
- GRAĐEVINSKO PODRUČJE - 400 - 450 m² SAO

**1. KORIŠTENJE I NAMJENA
PROSTORA / POVRŠINA**

**1.2. PROSTORI / POVRŠINE ZA RAZVOJ
I UREĐENJE**

**1.2.1. RAZVOJ I UREĐENJE PROSTORA /
POVRŠINA NASELJA**

- IZGRABENI DIO GRAĐEVINSKOG PODRUČJA NASELJA
- NEIZGRABENI I NEUREĐENI DIO GRAĐEVINSKOG PODRUČJA NASELJA
- NEIZGRABENI I UREĐENI DIO GRAĐEVINSKOG PODRUČJA NASELJA

**1.2.2. RAZVOJ I UREĐENJE PROSTORA /
POVRŠINA IZVAN NASELJA**

1.3. INFRASTRUKTURNI SUSTAV

1.3.1. CESTOVNI PROMET

- POSTUJUĆE DRŽAVNA CESTA
- PLANIRANO LOKALNA CESTA
- NERAZVISTANA CESTA

1.3.3. POMORSKI PROMET

- POSTUJUĆE MORSKA LUKA LOKALNOG ZNAČAJA
- PLANIRANO LUČKO PODRUČJE LUKE OTVORENE ZA JAVNI PROMET

**3. UVJETI KORIŠTENJA I
ZAŠTITE PROSTORA**

3.1. UVJETI KORIŠTENJA

**3.1.1. PODRUČJA POSEBNIH UVJETA
KORIŠTENJA**

- REZERVIŠNO ZASTIČENO PODRUČJE ZA ZAŠTITU
- ZAŠTICENI DIOLOVI PRIRODE
- NACIONALNI PARK
- PARK PRIRODE
- ARHEOLOŠKA BAŠTINA
- ARHEOLOŠKI POJEDINAČNI LOKALITET - KOPNENI
- ARHEOLOŠKI POJEDINAČNI LOKALITET - POMORSKI
- POVLISNI SKLOPI I GRAĐEVINA
- SARAJNA GRAĐEVINA
- ETNOLOŠKA BAŠTINA
- ETNOLOŠKO PODRUČJE

**3.2. PODRUČJA PRIMJENE POSEBNIH
MJERA UREĐENJA I ZAŠTITE**

**3.2.3. PODRUČJA I DIOLOVI PRIMJENE PLANSKIH
MJERA ZAŠTITE**

- URBANISTIČKI PLAN UREĐENJA
- ZAŠTICENI OBALNI POJAS (ZOP) LINIJA 300m OD OBALE (na moru)
- ZAŠTICENI OBALNI POJAS (ZOP) LINIJA 1000m OD OBALE (na tlu)
- OGRAĐENJA IZDRAMENOSTI U ZOPU LINIJE 70/100m OD OBALE

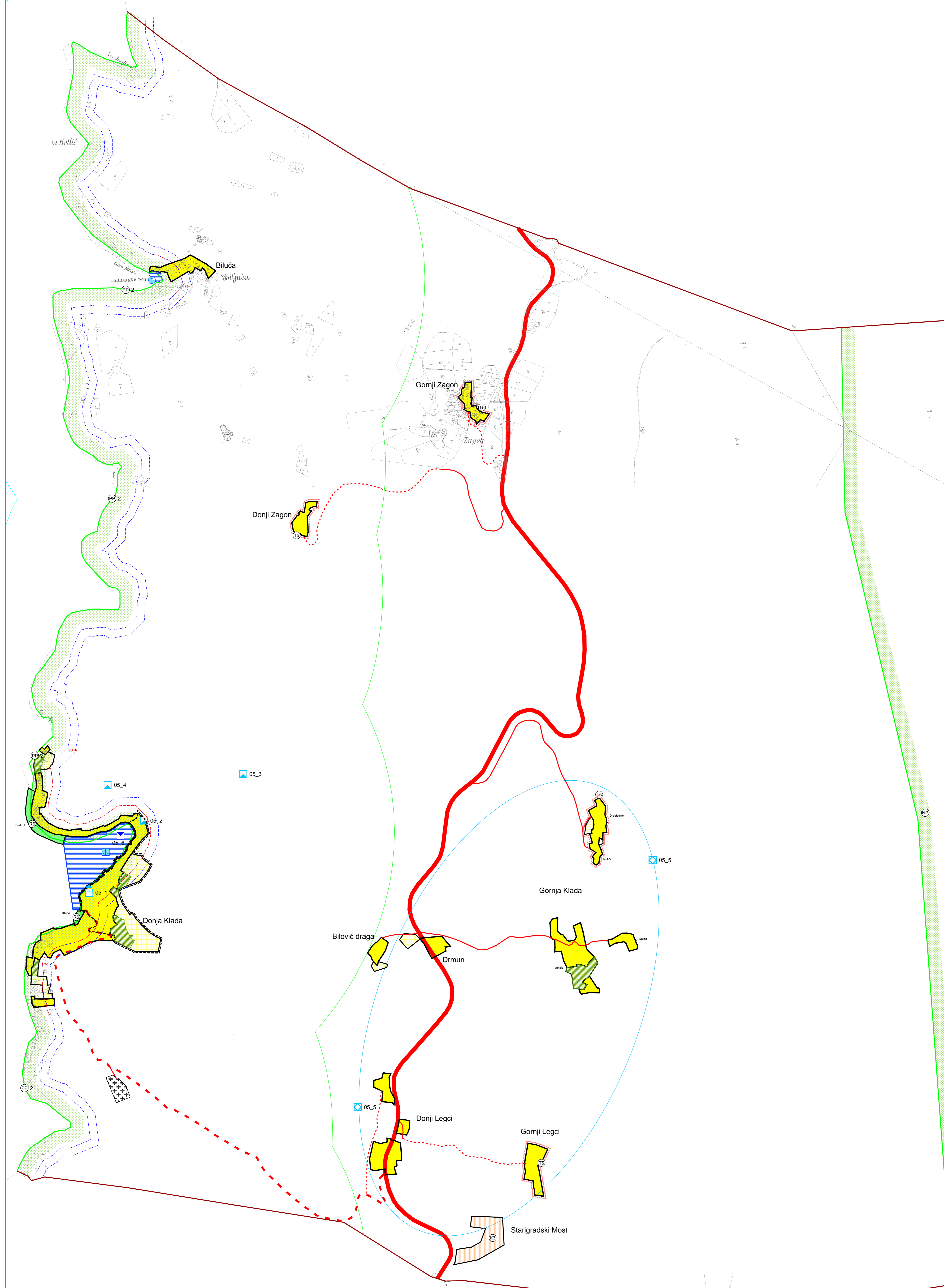

Županija	LIČKO SENJSKA ŽUPANIJA
Grad	GRAD SENJ
Ime prostornog plana	IZMJENE I DOPUNE PROSTORNOG PLANA UREĐENJA GRADA SENJA
Broj radnog naloga	10022
Broj kartografskog prikaza	4,3,4
Čvrsta o izradi izmjena i dopuna Prostornog plana uređenja Grada Senja	Službeni glasnik Grada Senja br. 15/07
Javna rasprava (datum objave)	1. 10. 2010.
Ponovna javna rasprava (datum objave)	10. 4. 2011.
Ponovna javna rasprava (datum objave)	16. 10. 2011.
Pečat tijela odgovornog za provođenje javne rasprave	
Suglasnost na plan prema članku 87. Zakona o prostornom uređenju i gradnji (NN br. 76/07, 38/08, 55/11, 90/11); Klasa: 350-02/11-1154, ur.broj: 531-06-11-03, datum: 19. 12. 2011.	
Pečat pravne osobe/tijela koje je izradio plan	
Pečat presudnog tijela	
Pečat nadležnog tijela	